

Universidad de California en Merced (UC Merced) NICOTINE & CANNABIS POLICY CENTER

Impulsando un Centro enfocado a la salud y la política antitabaco en el Valle de San Joaquín

Dr. Arturo Durazo

Director Interino, Nicotine & Cannabis Policy Center
Científico de la Salud, Health Sciences Research Institute

24 de junio de 2023





Se ha revelado el secreto.

Si su producto matara a **8 millones** de personas cada año, usted también buscaría una nueva generación de clientes.



Proteger a los jóvenes de la manipulación de la industria y evitar que consuman tabaco y nicotina.

~ Organización Panamericana de la Salud
~ Organización Mundial de la Salud

OPS
#TobaccoExposed

PRODUCTOS DE MARCA

Distribución de productos de marca promocionales.



Fumar en las pantallas...

...mata en la vida real.

En 2018, al menos la mitad de las películas con escenas de gente fumando se consideraron aptas para jóvenes.

Alcemos la voz. #TobaccoExposed

OPS

OPS
#TobaccoExposed

EVENTOS

Financiación de eventos y fiestas para promocionar productos de tabaco.



Productos de tabaco o nicotina

Los productos de tabaco o nicotina se pueden:

- Fumar
- Masticar
- Aspirar
- Inhalar el vapor del tabaco



¿Cómo actúa la nicotina en el cuerpo?

Se encuentra naturalmente en el tabaco



Se absorbe a través de los pulmones y llega hasta los tejidos



En el cerebro, libera dopamina y otros neurotransmisores



Es adictiva y no está libre de riesgos

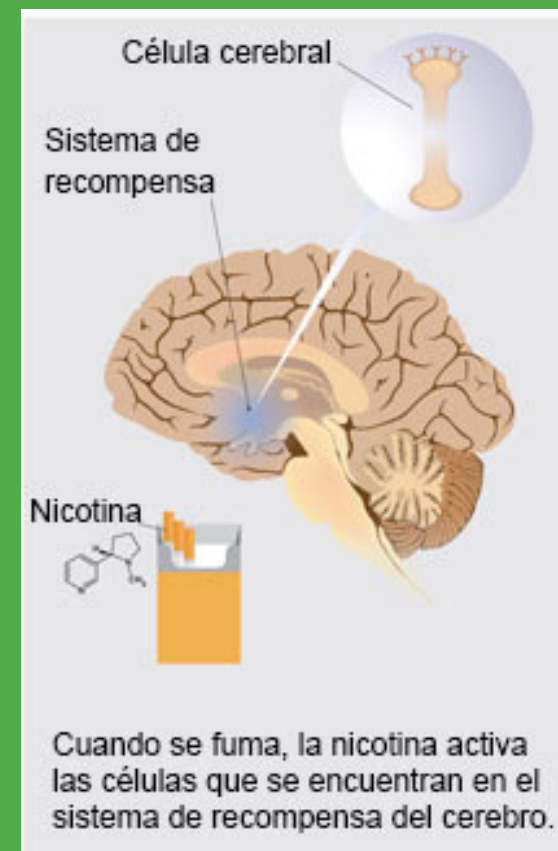
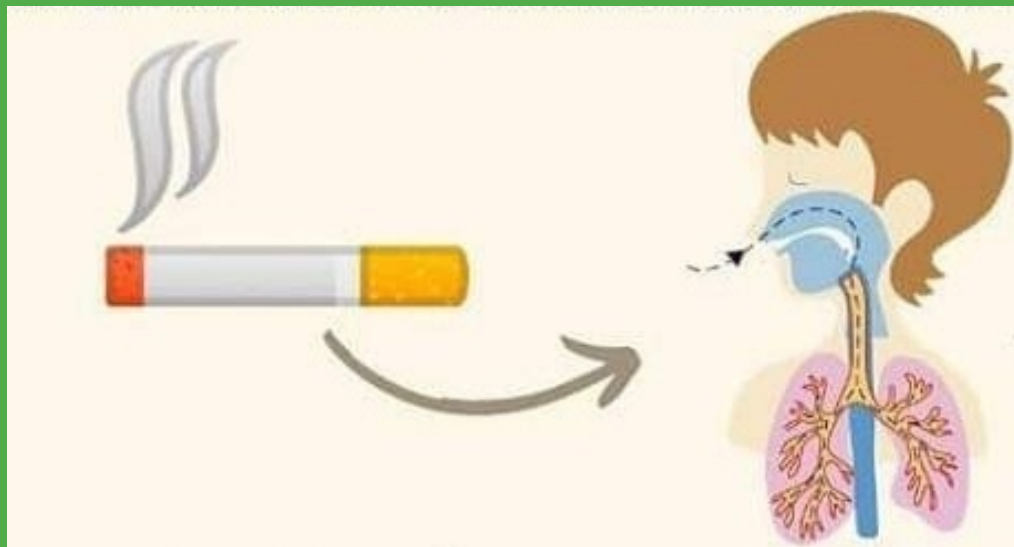

LA IMPORTANCIA DE DESARROLLAR E IMPLEMENTAR EL *NICOTINE & CANNABIS POLICY CENTER* EN UC MERCED



NICOTINE & CANNABIS POLICY CENTER

Soluciones basadas en la evidencia y ciencia



El Tabaco Sigue Siendo Un Problema

- El fumar tabaco sigue siendo la principal causa de muertes evitables
 - De 1 de cada 5 muertes son debido al fumar
 - Son 1,300 personas que mueren diariamente debido al tabaco
- El fumar cuesta 300 mil millones de dólares al año (🇺🇸)
 - A base de la atención médica debido a las enfermedades causadas por el tabaquismo
 - Pérdida de productividad debido a las enfermedades y muerte a causa del humo de segunda mano



El tabaco sigue siendo un problema

- De 1 de cada 5 latinas/os fuma cigarrillos
- De 4 de cada 5 fumadores lamentan fumar
- De 7 de cada 10 fumadores quieren abandonar el hábito de fumar
- Diariamente, 3,200 jóvenes inician el consumo de tabaco
 - Inicio de consumo de tabaco es entre 10 y 12 años de edad
 - Muchos comienzan por curiosidad o por imitación
 - Entre estudiantes latinas/os de secundaria:
 - De 1 de cada 5 usan cualquier producto de tabaco y nicotina
 - El 4% fuman
 - El 23% usan cigarrillos electrónicos



En nuestra región, el tabaco es un problema

- Al nivel mundial, CA lleva la batuta en las políticas antitabaco y el control del tabaco
 - CA lideró el cargo de leyes e impuestos libres de humo
 - Estado con la tasa de fumar más baja comparada a 🇺🇸

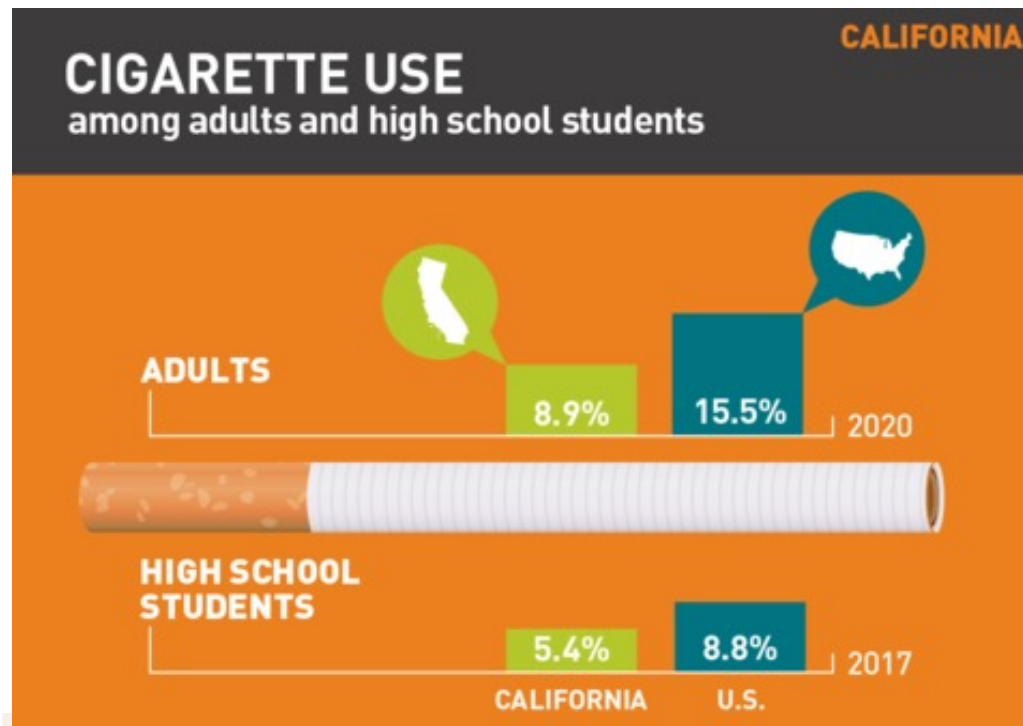

En nuestra región, el tabaco es un problema

- ◊ Al nivel mundial, CA lleva la batuta en las políticas antitabaco y el control del tabaco
 - CA lideró el cargo de leyes e impuestos libres de humo
 - Estado con la tasa de fumar más baja comparada a 🇺🇸

- ◊ A pesar de estar en CA, nuestra región va atrasada
 - La prevalencia estatal de fumadores adultos es 9% (2020)
 - Las tasas de tabaquismo en nuestra región son de 16%-20%
 - En pie de igualdad con Alabama and Georgia donde las son las más altas
 - El 60% de los varones jóvenes rurales fumaron en los últimos 30 días



NEWS > HEALTH

Nicotine and cannabis policy center established at UC Merced



UC MERCED-COURTESY Anna Song, director of the UC Nicotine and Cannabis Policy Center and professor of health psychology

By [WOODLAND DAILY DEMOCRAT](#) |

PUBLISHED: July 24, 2018 at 12:00 a.m. | UPDATED: August 30, 2018 at 12:00 a.m.

UC Merced has been awarded a \$3.8 million grant to establish the UC Nicotine and Cannabis Policy Center (NCPC), positioning UC Merced and the San Joaquin Valley region as a leading center for the study of public health and policy matters related to tobacco and marijuana.



¿Cuales son los condados?

ÁREA DE CAPACITACIÓN

- El NCPC esta basado en Merced, pero las investigaciones se llevan a cabo en **11 condados** del Valle de San Joaquín (VSJ).

**San Joaquin / Calaveras / Stanislaus / Tuolumne / Merced /
Mariposa / Madera / Fresno / Kings / Tulare / Kern**

- Los 11 condados albergan a más de 4 millones de personas, la región incluye algunos de los condados y poblaciones más pobres de California.
- Con tasas de tabaquismo estatal que alcanzaron el 10% en 2020, las disparidades en la implementación del control del tabaco en CA han resultado en tasas de tabaquismo en adultos del 16% en el VSJ, con tasas que llegan al 19% en Fresno y 20% en Tuolumne, Calaveras y Mariposa.

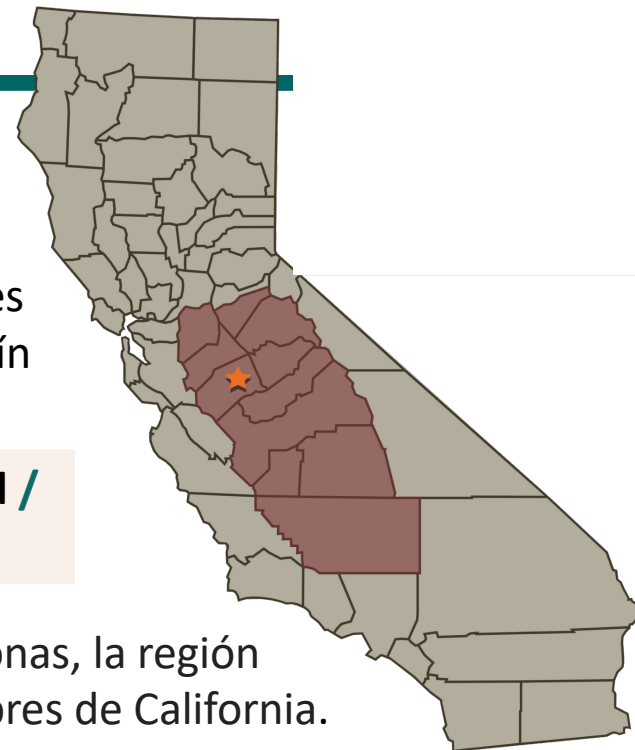

Y el cannabis, ¿qué tal?

◊ La Proposición 64 cambio drásticamente el panorama político

- El uso recreativo es legal, pero sigue siendo restrictivo
- ¿Entienden las personas los riesgos que implica el consumo de cannabis?
- ¿Conocen y apoyan las personas las restricciones de cannabis?
- ¿Cuál es la intersección entre el tabaco y el cannabis?
- ¿El aumento de su consumo impactará en el tabaquismo?

NOTA: El NCPC examina la política de nicotina y cannabis. NCPC no investiga la planta, los extractos y sus efectos físicos y mentales.



¿Hay retos con el control del tabaco?

1

Históricamente, el control del tabaco a sido difícil en el Valle de San Joaquín y en las Sierras Locales

- La grave falta de infraestructura, la aplicación desigual de las políticas y la falta de apoyo de las política contra el tabaquismo entre la población ha creado fallas en la eficacia del control del tabaco y el cannabis.
- Las localidades de SJV no han implementado de una manera efectiva las regulaciones sobre los problemas emergentes de control del tabaco, incluidas las regulaciones de productos de nicotina como los cigarrillos electrónicos.
- La legalización del cannabis también plantea un problema importante de aplicación de políticas en el área fuertemente agrícola, donde el cannabis se percibe como un cultivo comercial que generará ingresos.



¿Por qué se necesitan más datos?

2

El Valle de San Joaquín (VSJ) y las Sierra locales han sido en gran parte pasados por alto y desatendidos

- El SJV contiene muchos grupos étnicamente diversos y desatendidos con numerosos problemas de salud, incluidas enfermedades relacionadas con el tabaco y, sin embargo, existen muy pocos datos sobre la región.
- Más conocimiento sobre si las personas apoyan las ordenanzas y regulaciones de control del tabaco y cannabis ayudarán a determinar cuándo desarrollar política pública que puede ser ventajosa, dónde se encuentre fallas en su realización y cuál es la mejor manera de comunicar al público las estrategias para el control del tabaco.
- El SJV también ha sido propenso a investigadores fuera de la región y que han realizado investigaciones en el área, solo para que esos esfuerzos sean de corta duración, sin beneficios duraderos.

UC Merced y NCPC están dedicados, a largo plazo, a la vinculación con la comunidad, a la investigación y a la política contra el tabaquismo para el mejoramiento de la salud de los residentes del Valle de San Joaquín.



NICOTINE & CANNABIS POLICY CENTER
EVIDENCE BASED SOLUTIONS FOR CENTRAL CALIFORNIA

